

Qtd	Material	Qtd	Material
01	Apontador com depósito	01	Estojo com zíper
01	Lápis de escrever	01	Régua 30 cm
01	Borracha branca e macia	01	Tesoura sem ponta com nome
01	Caixa de canetas hidrocor – 12 cores	01	Caderno de linguagem, brochura (capa dura)
01	Caixa de tinta guache – 6 cores	01	Bloco criativo ou papel cil A4 – 32 folhas
02	Tubos de cola bastão	01	Pincel chato n° 14 com nome
01	Cola branca – 90 gr (sugestão Tenaz)	01	Pasta fina com aba elástico – A4
03	Gibas	01	Fita crepe
01	Caderno de caligrafia		
01	Pasta escolar (para portfólio) grossa , com nome		

IMPORTANTE

- Todos os materiais solicitados devem ser identificados com nome e turma do aluno. Os livros devem ser etiquetados, com nome e turma, assim que o aluno receba o material de cada remessa.
- Uniforme escolar obrigatório é composto pela camiseta, calça, jaqueta, ou moletom e tênis. Sugerimos que jaquetas/moletons sejam identificados com o nome da criança.
- O uniforme poderá ser encomendado na secretaria.
- Alguns materiais podem ser solicitados ao longo do ano pelos professores.



ENTREGAR NO COLÉGIO (SECRETARIA)

IDENTIFICAR COM NOME E TURMA

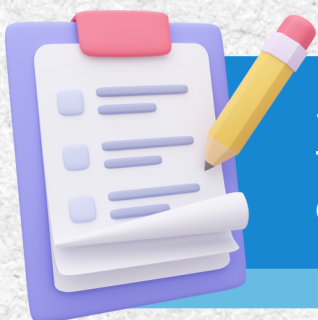

500 Folhas de papel sulfite (branca)
 100 Folhas de papel sulfite (azul e rosa)
 02 Revistas de recorte